

Information: Ausnahmen zur Maskenpflicht (11. Infektionsschutzverordnung § 1, Abs. 2, Mund-Nasen-Bedeckung)

- wenn keine Maske aufgrund von Behinderung oder Krankheit getragen werden kann (Nachweis notwendig)

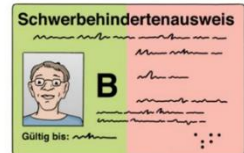

- Maske kurz abnehmen, wenn Menschen Sie erkennen müssen



- Maske abnehmen, wenn Sie mit Schwerhörigen oder Gehörlosen sprechen wollen

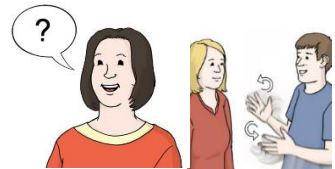

- immer Abstand einhalten (1,5 m) und kurze Kontakte!

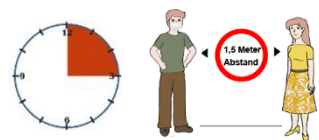

Bitte haben Sie Verständnis für Menschen, die keine Maske (Mund-Nasen-Schutz) tragen können!

